SERVEI DE CORRECCIÓ LINGÜÍSTICA
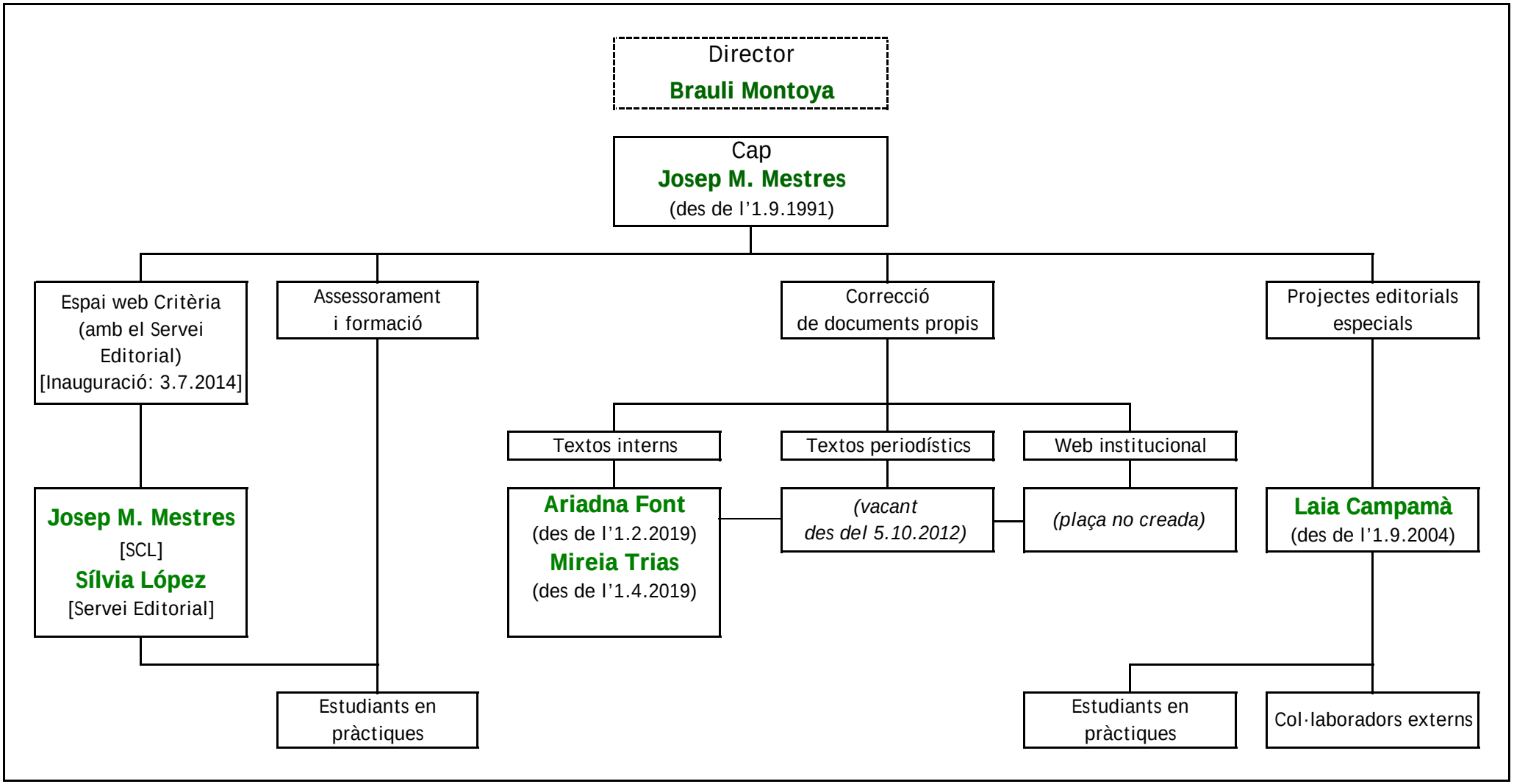
(1 d'abril de 2019)