SERVEI DE CORRECCIÓ LINGÜÍSTICA
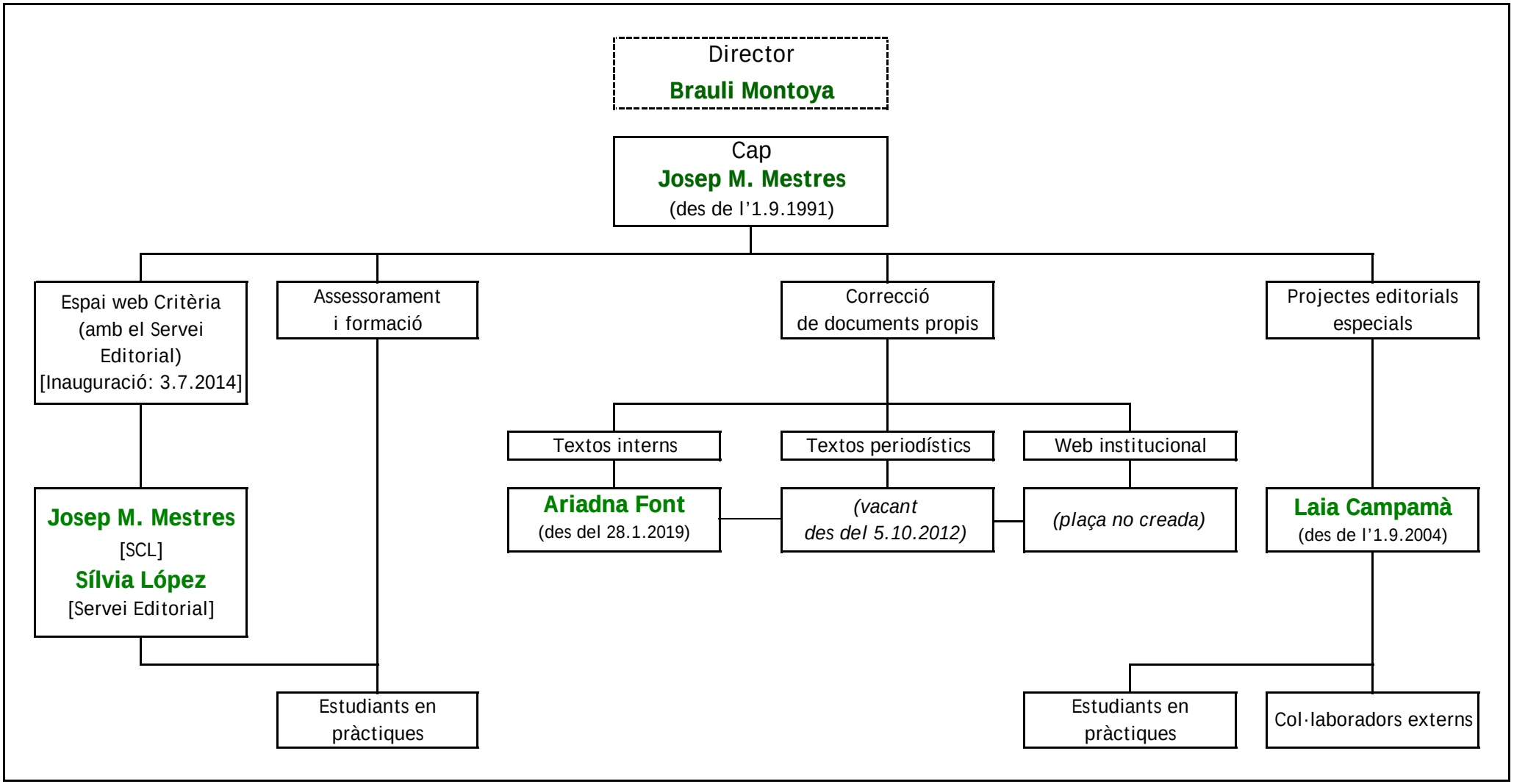
(1 de febrer de 2019)