SERVEI DE CORRECCIÓ LINGÜÍSTICA
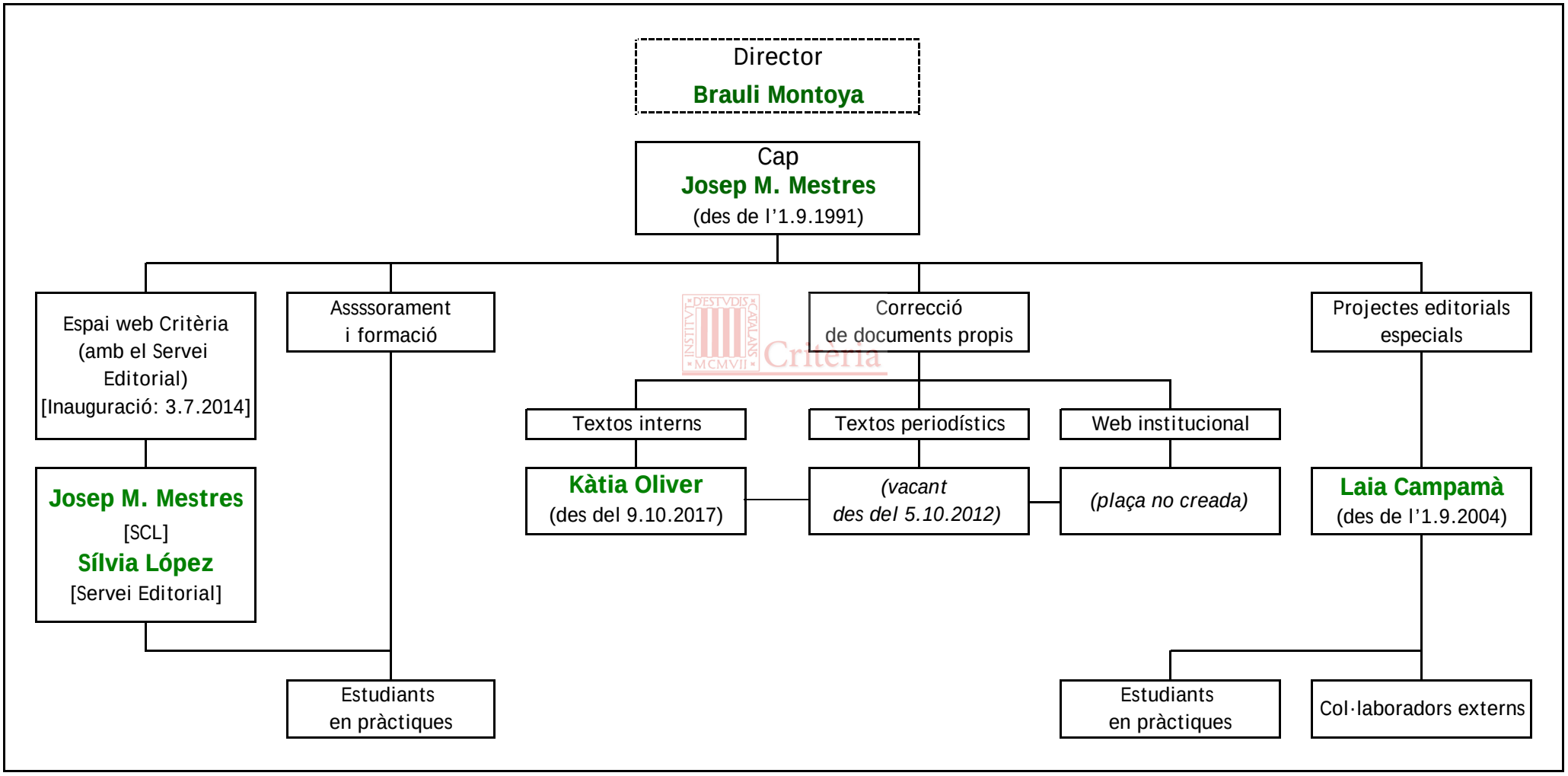
(31 d'octubre de 2017)